P78
P. 84
Touca universal descartável, com elástico ajustável. Material de filamentos selados de Polipropileno (PP).

P72
P. 85
Máscara descartável com fitas de elástico ajustável e adaptador nasal. Material de filamentos selados de Polipropileno (PP).

EXPERIÊNCIA E QUALIDADE
ao serviço dos trabalhadores

P589
P. 105
Túnica com gola em bico, manga curta e três bolsos. Aberturas nos lados para maior comodidade.
Disponível em 12 cores.

Saúde e Limpeza

Cada posto de trabalho requere vestuário com determinadas características.
No caso das centros hospitalares e postos de saúde, a uniformidade dos funcionários é de grande importância, pois é um elemento chave para transmitir a imagem corporativa e os valores de cada centro.
Cada produto é desenhado para que os trabalhadores possam desempenhar as suas funções de forma adequada e com o máximo de conforto.

Índice

Conjuntos, túnicas, calças e toucas.	**P. 101 - 109**
Batas.	**P. 110 - 112**
Bicolores.	**P. 113 - 117**
Grávidas.	**P.118**

P588

TÚNICA GOLA EM V MANGA COMPRIDA

Túnica em sarja de manga comprida.

Decote em V.

3 bolsos.

Aberturas laterais.

Branco

TAMANHOS: 0 / 2 / 4 / 6 / 8 / 10 / 12

MATERIAL: Sarja. 65% poliéster - 35%algodão
GRAMAGEM: 190 gr/m²

P337

CALÇAS TIPO ENFERMEIRO COM PINÇAS

Calças em sarja com pinças.

Braguilha com botão e fecho.

Elástico na cintura.

3 bolsos.

Branco

TAMANHOS:
0 / 2 / 4 / 6 / 8 / 10 / 12

MATERIAL:
Sarja. 65% poliéster
35% algodão
GRAMAGEM:
190 gr/m²

Conjunto P800, **touca P78** (pág. 84), **máscara P72** (pág. 85).

Conjunto de túnica e calças tipo enfermeiro **P800**

velilla vértice

P800

CONJUNTO ENFERMEIRO TÚNICA E CALÇAS

Conjunto em sarja.

Túnica de manga curta.

Decote em V.

Mangas raglan.

3 bolsos.

Calças com elástico na cintura.

2 bolsos.

Branco 7

TAMANHOS:
0 / 2 / 4 / 6 / 8 / 10 / 12

MATERIAL:
Sarja 80% poliéster 20%algodão
GRAMAGEM:
180 gr/m²

velilla vértice

P534001

TOUCA

Touca em sarja.

Tiras de ajuste no mesmo tecido e ao tom.

NOVIDADE

Amarelo Claro	43		
Laranja Claro	22		
Coral	24		
Fuschia	23		
Bordeaux	67		
Branco	7	Roxo	26
Azul Turquesa Claro	28	Preto	0
Verde	2	Azul Marinho	1
Verde Lima	25	Azul Céu	5

TAMANHO: **ÚNICO**

Carta de cores ***pág. 6***

MATERIAL: Sarja 65% poliéster - 35%algodão
GRAMAGEM: 190 gr/m²

N

P587

TÚNICA GOLA EM V BRANCA

Túnica em sarja de manga curta.

Decote em V.

3 bolsos.

Aberturas laterais.

Branco

TAMANHOS: 0 / 2 / 4 / 6 / 8 / 10 / 12

MATERIAL: Sarja. 65% poliéster - 35%algodão
GRAMAGEM: 190 gr/m²

P334

CALÇAS TIPO ENFERMEIRO SEM FECHO BRANCAS

Calças em sarja.

Sem braguilha.

Elástico na cintura.

1 bolso traseiro.

Branco

TAMANHOS:
0 / 2 / 4 / 6 / 8 / 10 / 12

MATERIAL:
Sarja. 65% poliéster
35% algodão
GRAMAGEM:
190 gr/m²

Calças **P334**,
Túnica **P587**

Túnica **P589**

velilla

		Amarelo Claro	43
		Laranja Claro	22
		Coral	24
		Fuschia	23
		Bordeaux	67
		Roxo	26
Azul Turquesa Claro	28	Preto	0
Verde	2	Azul Marinho	1
Verde Lima	25	Azul Céu	5

P589

TÚNICA DECOTE V CORES

Túnica em sarja.
Decote em V.
3 bolsos.
Aberturas laterais.

TAMANHOS: 0 / 2 / 4 / 6 / 8 / 10 / 12

MATERIAL: Sarja. 65% poliéster - 35%algodão
GRAMAGEM: 190 gr/m²

Carta de cores ***pág. 6***

velilla

		Amarelo Claro	43
		Laranja Claro	22
Azul Turquesa Claro	28	Coral	24
Verde	2	Fuschia	23
Verde Lima	25	Bordeaux	67
Azul Marinho	1	Roxo	26
Azul Céu	5	Preto	0

P333

CALÇAS TIPO ENFERMEIRO CORES

Calças em sarja.
Sem braguilha.
Elástico na cintura.
1 bolso traseiro.

TAMANHOS: 0 / 2 / 4 / 6 / 8 / 10 / 12

Carta de cores ***pág. 6***

MATERIAL:
Sarja. 65% poliéster
35% algodão
GRAMAGEM:
190 gr/m²

N

P597

TÚNICA DE BOTÕES BRANCA

Túnica em sarja.

Decote redondo.

Frente com botões.

3 bolsos.

Aberturas laterais.

velilla

Branco

TAMANHOS: 0 / 2 / 4 / 6 / 8 / 10 / 12

MATERIAL: Sarja. 65% poliéster - 35% algodão
GRAMAGEM: 190 gr/m²

P335

CALÇAS TIPO ENFERMEIRO BRANCAS

Calças em sarja.

Braguilha com botão e fecho.

Elástico na cintura.

Bolso traseiro.

velilla

Branco

TAMANHOS:
0 / 2 / 4 / 6 / 8 / 10 / 12

MATERIAL:
Sarja. 65% poliéster
35% algodão
GRAMAGEM:
190 gr/m²

Calças **P333** (pág. 105), túnica **P589** (pág. 105) e touca **P404002** (pág. 125).

velilla

P599

TÚNICA DE BOTÕES CORES

Túnica em sarja.

Decote redondo.

Frente com botões.

3 bolsos.

Aberturas laterais.

TAMANHOS: 0 / 2 / 4 / 6 / 8 / 10 / 12

MATERIAL: Sarja. 65% poliéster - 35% algodão

GRAMAGEM: 190 gr/m²

velilla

P336

CALÇAS TIPO ENFERMEIRO CORES

Calças em sarja.

Braguilha com botão e fecho.

Elástico na cintura.

Bolso traseiro.

TAMANHOS: 0 / 2 / 4 / 6 / 8 / 10 / 12

MATERIAL: Sarja. 65% poliéster 35% algodão

GRAMAGEM: 190 gr/m²

N

P590

TÚNICA CINTADA SENHORA MANGA CURTA

Túnica cintada em sarja.

Frente com fecho.

2 bolsos.

SENHORA

Bran

Pre

TAMANHOS: 0 / 2 / 4 / 6 / 8 / 10 / 12

MATERIAL: Sarja. 65% poliéster - 35% algodão
GRAMAGEM: 190 gr/m²

P952

BATA SENHORA MANGA CURTA

Bata senhora cintada em tecido riscado sarja.

Manga curta.

Frente com botões.

2 bolsos.

Fitas para atar nas costas.

Vivos em contraste.

SENHORA

Azul Céu

TAMANHOS:
38 - 60

MATERIAL:
Sarja. 65% poliéster
35% algodão
GRAMAGEM:
113 gr/m²

Calças **P333** (pág. 105), túnica **P589** (pág. 105) e touca **P534001** (pág. 103).

velilla

SENHORA

Grená

Azul Marinho

P579

TÚNICA BICOLOR

Túnica cintada em sarja.

Tecido riscado.

Frente com botões.

2 bolsos.

Vivos em contraste.

TAMANHOS: 0 / 2 / 4 / 6 / 8 / 10 / 12

MATERIAL: Sarja. 65% poliéster, 35% algodão

GRAMAGEM: 113 gr/m²

velilla

SENHORA

Grená

Azul Marinho

P319

CALÇAS MULTIBOLSOS

Calças de senhora em sarja.

Elástico na cintura.

3 bolsos.

Bolso lateral com vivo em contraste.

TAMANHOS:
0 / 2 / 4 / 6 / 8 / 10 / 12

MATERIAL:
Sarja. 65% poliéster
35% algodão

GRAMAGEM:
190 gr/m²

N

P700P

BATA MANGA COMPRIDA

Bata unissexo de manga comprida.

Tecido em sarja.

Fecha com botões.

3 bolsos.

Cinto nas costas.

velilla

Branco

TAMANHOS:

38 - 64

MATERIAL:
Sarja. 65% poliéster
35% algodão
GRAMAGEM:
190 gr/m²

P700

BATA MANGA COMPRIDA

Bata unissexo de manga comprida.

Tecido em sarja.

Fecha com botões.

3 bolsos.

Cinto nas costas.

velilla

Cinzento

Azul Marinho

Azul Royal

Bege

Verde

TAMANHOS:

46 - 64

MATERIAL:
Sarja. 65% poliéster
35% algodão
GRAMAGEM:
190 gr/m²

N

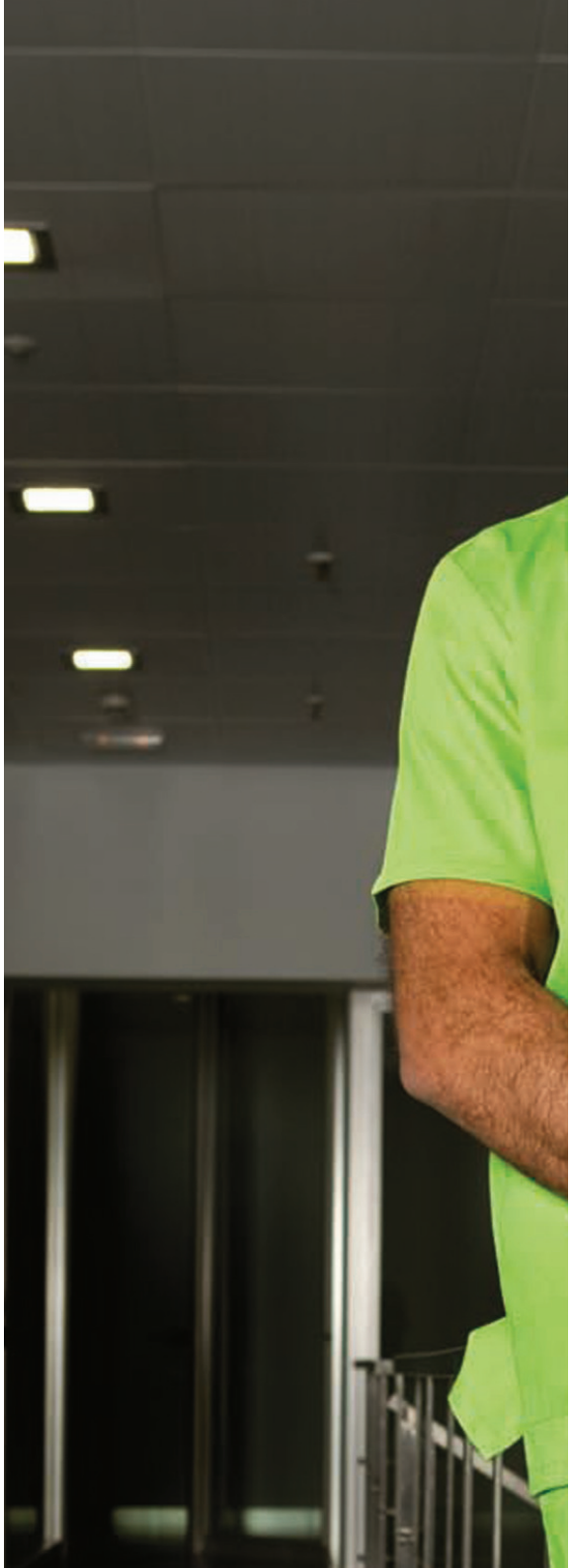

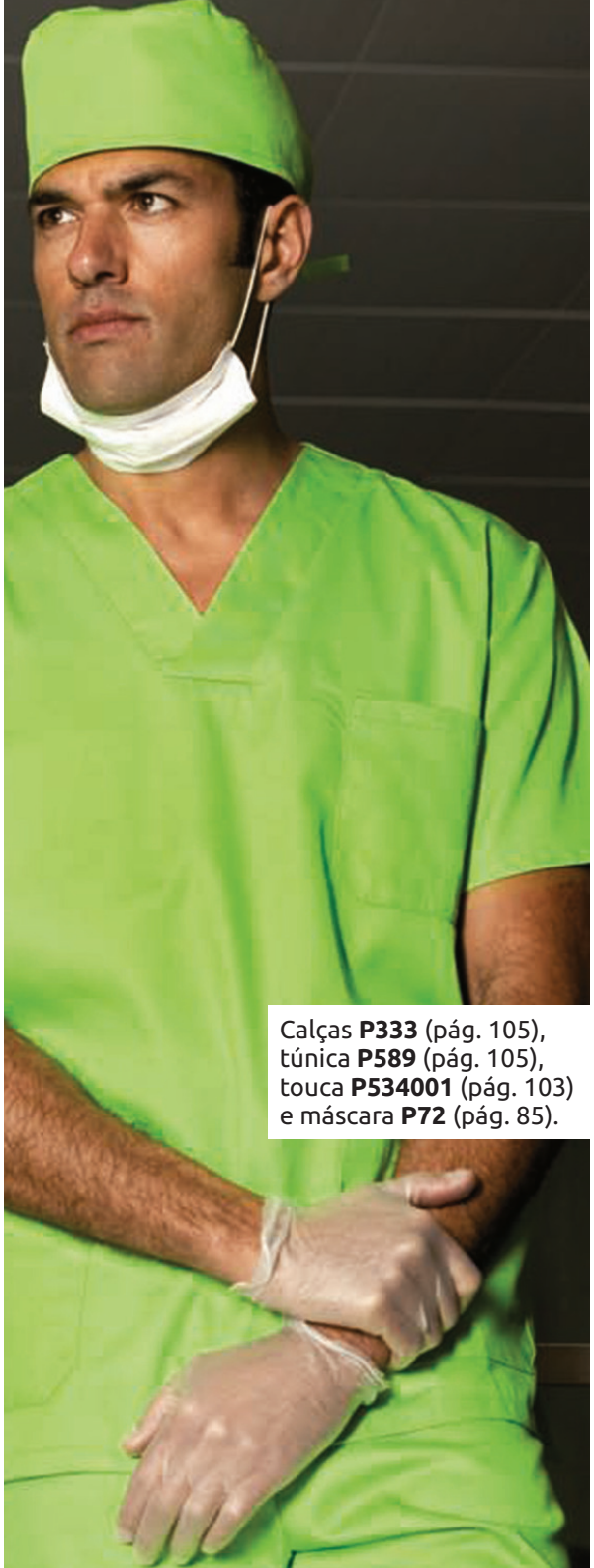

Calças **P333** (pág. 105), túnica **P589** (pág. 105), touca **P534001** (pág. 103) e máscara **P72** (pág. 85).

velilla

Branco

SENHORA

P539002

BATA SENHORA

Bata senhora em sarja.
Manga comprida.
Frente com botões.
3 bolsos.
Cinto nas costas.

TAMANHOS:
XS / S / M / L / XL / 2XL

MATERIAL:
Sarja. 65% poliéster
35% algodão
GRAMAGEM:
190 gr/m²

velilla

Branco

P539001

BATA HOMEM

Bata homem em sarja.
Manga comprida.
Frente com botões.
3 bolsos.
Cinto nas costas.

TAMANHOS:
S / M / L / XL / 2XL / 3XL

MATERIAL:
Sarja. 65% poliéster
35% algodão
GRAMAGEM:
190 gr/m²

N

P907

BATA SENHORA MANGA CURTA

Bata de senhora de manga curta.

Tecido em sarja.

Fecha com botões.

3 bolsos.

Cinto nas costas.

SENHORA

velilla

Branco

Azul Céu

TAMANHOS:

38 - 60

MATERIAL:
Sarja. 65% poliéster
35% algodão

GRAMAGEM:
190 gr/m²

P908

BATA SENHORA MANGA COMPRIDA

Bata de senhora de manga comprida.

Tecido em sarja.

Fecha com botões.

3 bolsos.

Cinto nas costas.

SENHORA

velilla

Branco

Verde

Azul Céu

Azul Royal

Azul Marinho

TAMANHOS:

38 - 60

MATERIAL:
Sarja. 65% poliéster
35% algodão

GRAMAGEM:
190 gr/m²

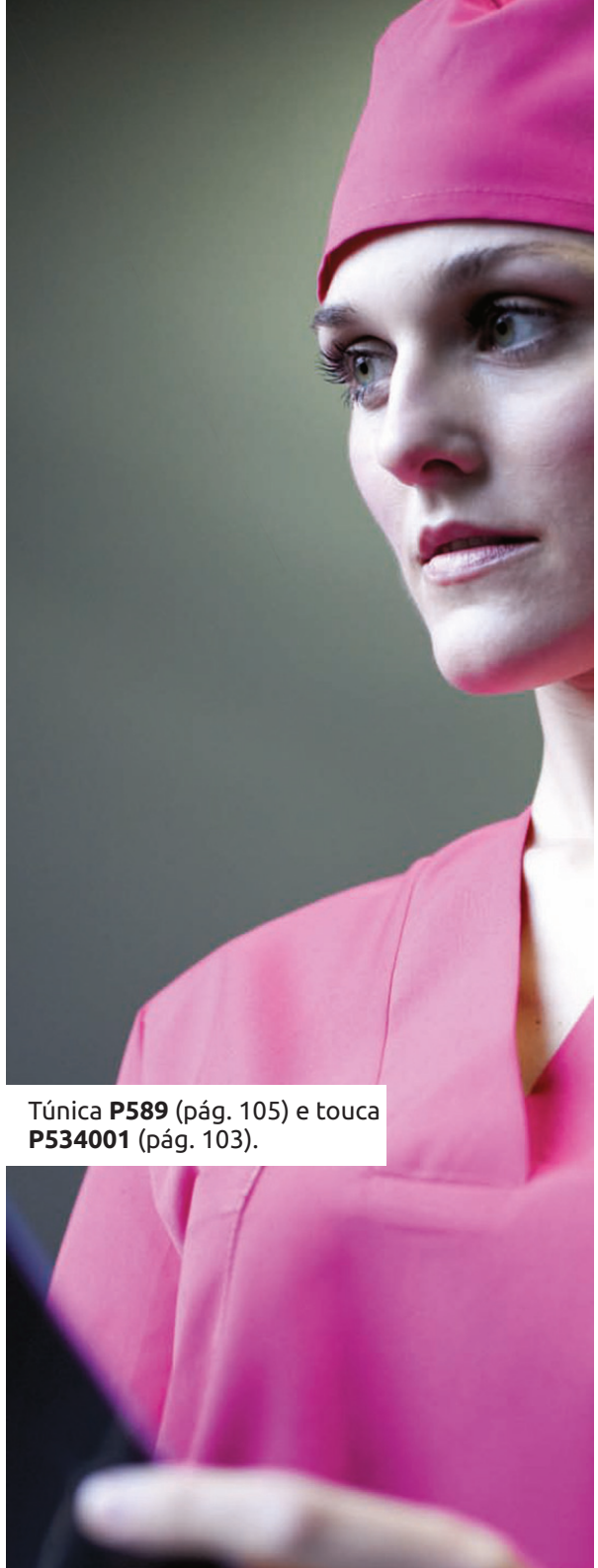

Túnica **P589** (pág. 105) e touca **P534001** (pág. 103).

BICOLORES

A uniformidade dos profissionais de saúde e limpeza é um elemento fundamental para transmitir a imagem corporativa e os valores de cada centro.

velilla

Cores base:
7 | 0 | 1 | 2 | 5 | 22 | 23 | 24 | 25 | 26 | 28 | 43 | 67

Cores contraste:
0 | 1 | 2 | 3 | 5 | 6 | 7 | 8 | 9 | 12 | 16 | 17 | 18 | 22 | 23 | 24 | 25 | 26 | 28 | 43 | 49 | 67

TAMANHO: **ÚNICO**

Carta de cores pág. 6

PB534001
Touca

Pp589
Túnica tipo enfermeiro de manga curta com cores de contraste na gola e mangas.
Pág. 115

Pode consultar a nossa carta de cores para realizar a sua encomenda - pág. 6

velilla

Cor base: 7

Cores contraste:
23
0 | 8 | 24
1 | 9 | 25
2 | 12 | 26
3 | 16 | 28
5 | 17 | 43
6 | 18 | 49
7 | 22 | 67

TAMANHOS: **XS / S / M / L / XL / 2XL**

Carta de cores pág. 6

MATERIAL: Sarja 65% poliéster - 35%algodão
GRAMAGEM: 190 gr/m²

PP539002

BATA SENHORA BICOLOR

Bata bicolor senhora cintada em sarja.
Manga comprida.
Frente com botões.
3 bolsos.
Cinto nas costas.
Vivos em contraste.

ARTIGO BICOLOR:
Prazo de entrega previsto de **3 semanas.**
Não são aceites devoluções nestes artigos.

velilla

Cor base: 7

Cores contraste:
23
0 | 8 | 24
1 | 9 | 25
2 | 12 | 26
3 | 16 | 28
5 | 17 | 43
6 | 18 | 49
7 | 22 | 67

TAMANHOS: **S / M / L / XL / 2XL / 3XL**

Carta de cores pág. 6

MATERIAL: Sarja. 65% poliéster - 35% algodão
GRAMAGEM: 190 gr/m²

PP539001

BATA HOMEM BICOLOR

Bata homem bicolor em sarja.
Manga comprida.
Frente com botões.
3 bolsos.
Cinto nas costas.
Vivos em contraste.

ARTIGO BICOLOR:
Prazo de entrega previsto de **3 semanas.**
Não são aceites devoluções nestes artigos.

PB587*/PB589

TÚNICA TIPO ENFERMEIRO MANGA CURTA BICOLOR

Túnica bicolor em sarja.
Decote em V.
3 bolsos.
Aberturas laterais.
Vivos em contraste.

* base branca

ARTIGO BICOLOR:
Prazo de entrega previsto de **3 semanas**.
Não são aceites devoluções nestes artigos.

velilla

Cores base:

0	22	26
1	23	28
2	24	43
7	5	25	67

Cores contraste:

5	16	25
6	17	26
0	7	18	28
1	8	22	43
2	9	23	49
3	12	24	67

TAMANHOS: 0 / 2 / 4 / 6 / 8 / 10 / 12

Carta de cores pág. 6

MATERIAL: Sarja. 65% poliéster - 35% algodão
GRAMAGEM: 190 gr/m²

PP597*/PP599

TÚNICA DE BOTÕES TIPO ENFERMEIRO MANGA CURTA BICOLOR

Túnica em sarja.
Decote redondo.
Frente com botões.
3 bolsos.
Aberturas laterais.
Vivos em contraste.

* base branca

ARTIGO BICOLOR:
Prazo de entrega previsto de **3 semanas**.
Não são aceites devoluções nestes artigos.

velilla

Cores base:

7	2	5

Cores contraste:

0	8	23
1	9	24
2	12	25
3	16	26
5	17	28
6	18	43
7	22	67

TAMANHOS: 0 / 2 / 4 / 6 / 8 / 10 / 12

Carta de cores pág. 6

MATERIAL: Sarja. 65% poliéster - 35% algodão
GRAMAGEM: 190 gr/m²

Bata **PP539002** (pág. 113), túnica **P589** (pág. 105).

velilla

Cores base:

0	22	26
1	23	28
2	24	43
7	5	25	67

Cores contraste:

5	16	25
6	17	26
0	7	18	28
1	8	22	43
2	9	23	49
3	12	24	67

PP587*/PP589

TÚNICA TIPO ENFERMEIRO MANGA CURTA BICOLOR

Túnica bicolor em sarja.

Decote em V.

3 bolsos.

Vivos em contraste.

* Base branca

TAMANHOS: 0 / 2 / 4 / 6 / 8 / 10 / 12

Carta de cores pág. 6

MATERIAL: Sarja. 65% poliéster - 35% algodão
GRAMAGEM: 180 gr/m²

ARTIGO BICOLOR:
Prazo de entrega previsto de **3 semanas.**
Não são aceites devoluções nestes artigos.

velilla

Cores base:

0	22	26
1	23	28
2	24	43
7	5	25	67

Cores contraste:

3	12	24
5	16	25
6	17	26
0	7	18	28
1	8	22	43
2	9	23	67

PM587*/ PM589

TÚNICA TIPO ENFERMEIRO MANGA CURTA BICOLOR

Túnica bicolor em sarja.

Decote em V.

3 bolsos.

Vivos em contraste.

* Base branca

TAMANHOS: 0 / 2 / 4 / 6 / 8 / 10 / 12

Carta de cores pág. 6

MATERIAL: Sarja. 65% poliéster - 35% algodão
GRAMAGEM: 190 gr/m²

ARTIGO BICOLOR:
Prazo de entrega previsto de **3 semanas.**
Não são aceites devoluções nestes artigos.

PP590

TÚNICA CINTADA SENHORA MANGA CURTA BICOLOR

Túnica bicolor cintada em sarja.

Frente com fecho.

2 bolsos.

Vivos em contraste.

velilla

Cores base:

7	0

Cores contraste:

		23
0	8	24
1	9	25
2	12	26
3	16	28
5	17	43
6	18	49
7	22	67

ARTIGO BICOLOR:
Prazo de entrega previsto de **3 semanas**.
Não são aceites devoluções nestes artigos.

TAMANHOS: 0 / 2 / 4 / 6 / 8 / 10 / 12

MATERIAL: Sarja. 65% poliéster - 35% algodão
GRAMAGEM: 190 gr/m²

Carta de cores ***pág. 6***

PM597*
PM599

TÚNICA DE BOTÕES MANGA CURTA BICOLOR

Túnica bicolor em sarja.

Decote redondo.

Frente com botões.

3 bolsos.

Aberturas laterais.

Vivos em contraste.

velilla

Cores base:

7	2	5

Cores contraste:

0	8	23
1	9	24
2	12	25
3	16	26
5	17	28
6	18	43
7	22	67

ARTIGO BICOLOR:
Prazo de entrega previsto de **3 semanas**.
Não são aceites devoluções nestes artigos.

TAMANHOS: 0 / 2 / 4 / 6 / 8 / 10 / 12

MATERIAL: Sarja. 65% poliéster - 35% algodão
GRAMAGEM: 190 gr/m²

Carta de cores ***pág. 6***

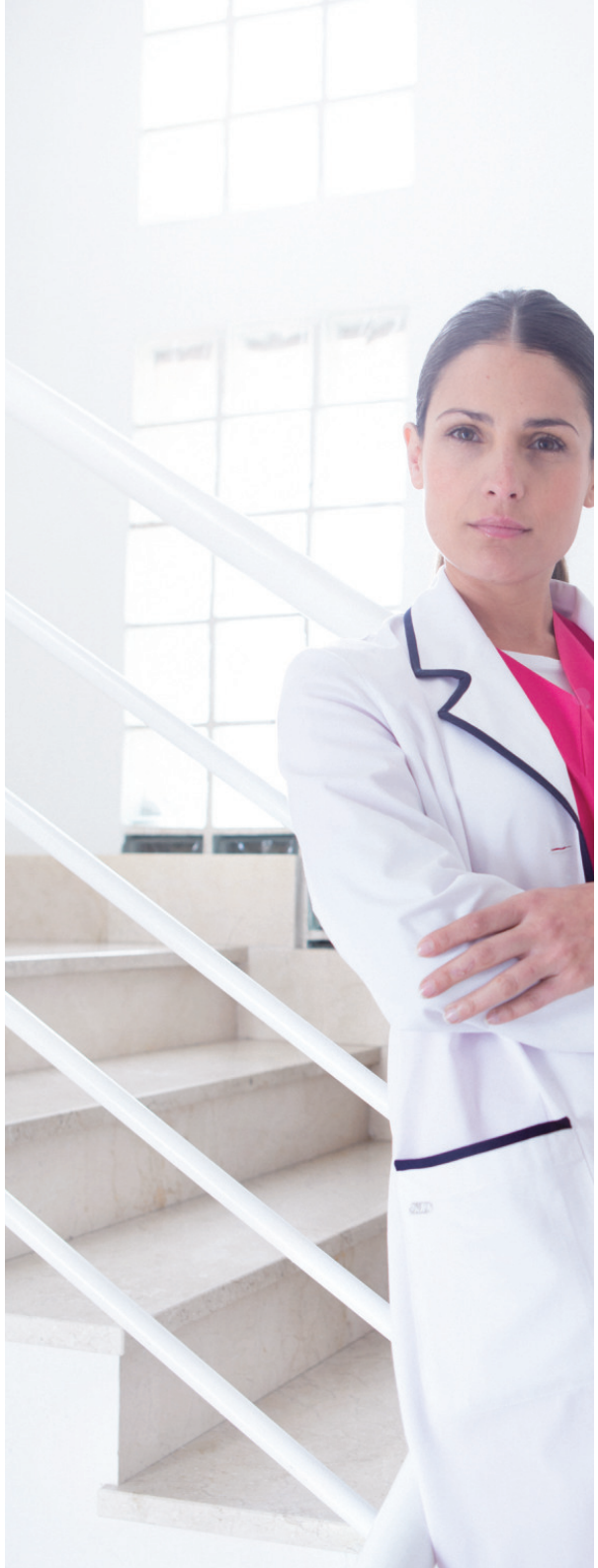

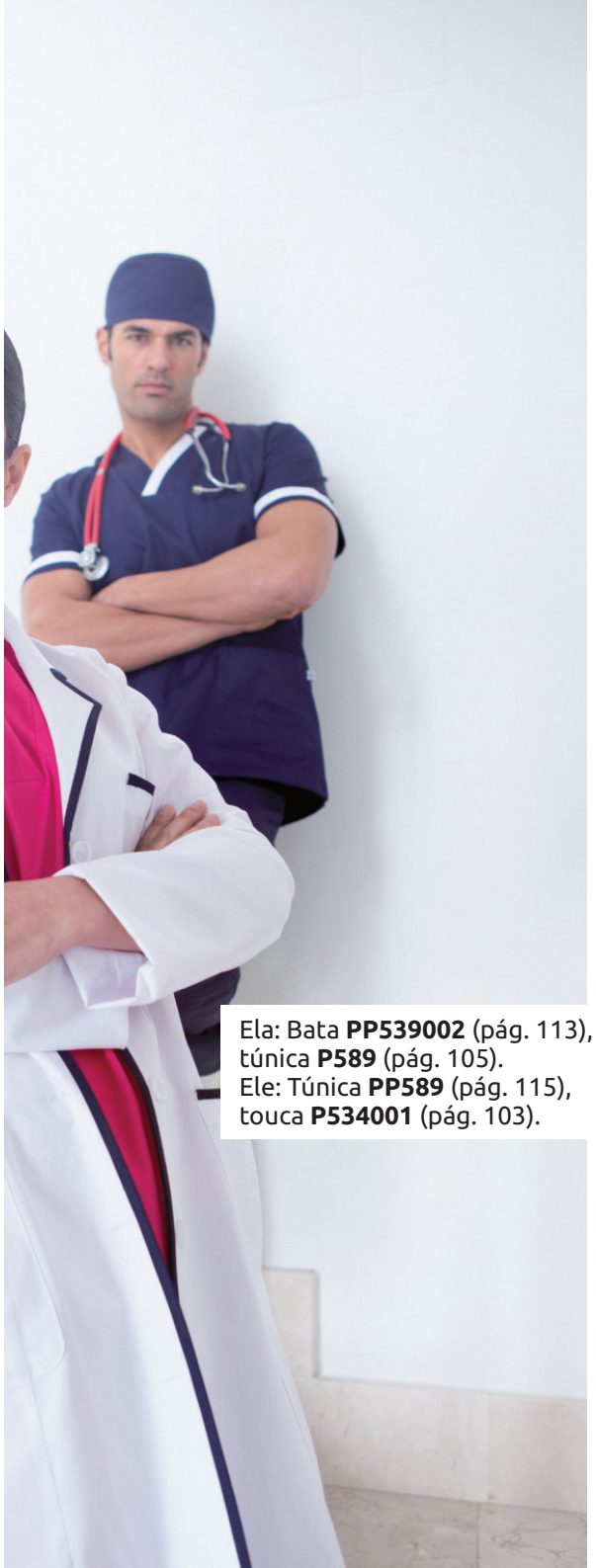

Ela: Bata **PP539002** (pág. 113), túnica **P589** (pág. 105).
Ele: Túnica **PP589** (pág. 115), touca **P534001** (pág. 103).

velilla

Cores base:
7 0

Cores contraste:

		23
0	8	24
1	9	25
2	12	26
3	16	28
5	17	43
6	18	49
7	22	67

PM590

TÚNICA CINTADA SENHORA MANGA CURTA BICOLOR

Túnica bicolor cintada em sarja.

Frente com fecho.

2 bolsos.

Vivos em contraste.

TAMANHOS: 0 / 2 / 4 / 6 / 8 / 10 / 12

MATERIAL: Sarja. 65% poliéster - 35% algodão
GRAMAGEM: 190 gr/m²

Carta de cores pág. 6

velilla

Cores base:
7 0

Cores contraste:

		23
0	8	24
1	9	25
2	12	26
3	16	28
5	17	43
6	18	49
7	22	67

PB590

TÚNICA CINTADA SENHORA MANGA CURTA BICOLOR

Túnica bicolor cintada em sarja.

Frente com fecho.

2 bolsos.

Vivos em contraste.

TAMANHOS: 0 / 2 / 4 / 6 / 8 / 10 / 12

MATERIAL: Sarja. 65% poliéster - 35% algodão
GRAMAGEM: 190 gr/m²

Carta de cores pág. 6

ARTIGO BICOLOR:
Prazo de entrega previsto de **3 semanas.**
Não são aceites devoluções nestes artigos.

N

PE587/PE589

TÚNICA GRÁVIDA

Túnica em sarja de manga curta.

Decote em V.

3 bolsos.

Aberturas laterais.

Cores disponíveis:

	23
7	24
0	25
1	26
2	28
5	43
22	67

ARTIGO CONFECÇÃO:
Prazo de entrega previsto de **3 semanas.**
Não são aceites devoluções nestes artigos.

TAMANHOS: **0 / 2 / 4 / 6 / 8 / 10 / 12**

MATERIAL: Sarja. 65% poliéster - 35% algodão
GRAMAGEM: 190 gr/m²

Carta de cores ***pág. 6***

PE333/PE334

CALÇAS GRÁVIDA

Calças em sarja.

Sem braguilha.

Elástico na cintura.

1 bolso traseiro.

Cores disponíveis:

	23
7	24
0	25
1	26
2	28
5	43
22	67

ARTIGO CONFECÇÃO:
Prazo de entrega previsto de **3 semanas.**
Não são aceites devoluções nestes artigos.

TAMANHOS: **0 / 2 / 4 / 6 / 8 / 10 / 12**

MATERIAL: Sarja. 65% poliéster - 35% algodão
GRAMAGEM: 190 gr/m²

Carta de cores ***pág. 6***

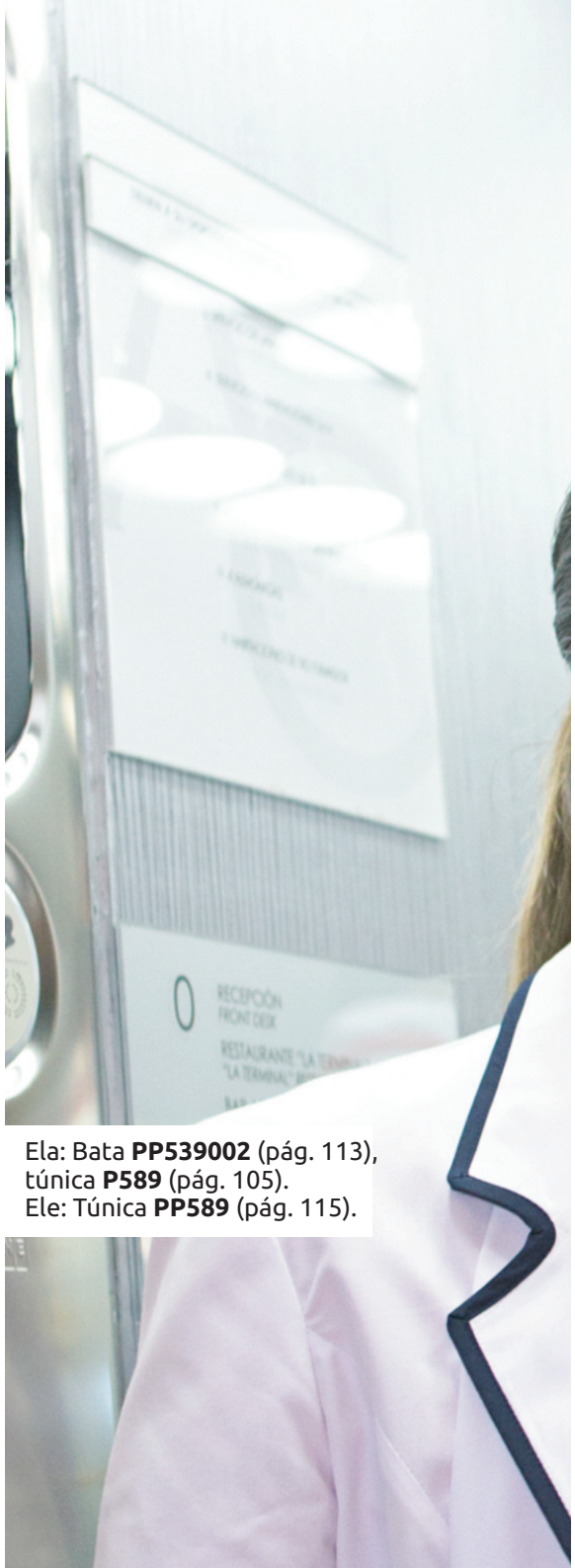

Ela: Bata **PP539002** (pág. 113), túnica **P589** (pág. 105).
Ele: Túnica **PP589** (pág. 115).